

PLAN TOPOGRAFIC

Scara 1:500

Adresa imobilului- Comuna Lunguletu, DN 7, județ Dâmbovița, extravilan
 Suprafata masurata a imobilului (mp)- 464 mp
 Suprafata teren expropriat (mp)- 464 mp

Digitally signed by
 Constantin-Claudiu Ilinca
 DN: cn=Constantin-Claudiu Ilinca, sn=Ilinca, givenName=Constantin-Claudiu, c=RO, serialNumber=ICCS1, o=NORTH TOPOCAD S.R.L., 2.5.4.97=RO30953858
 Date: 2024.01.15 12:45:40 +02'00'

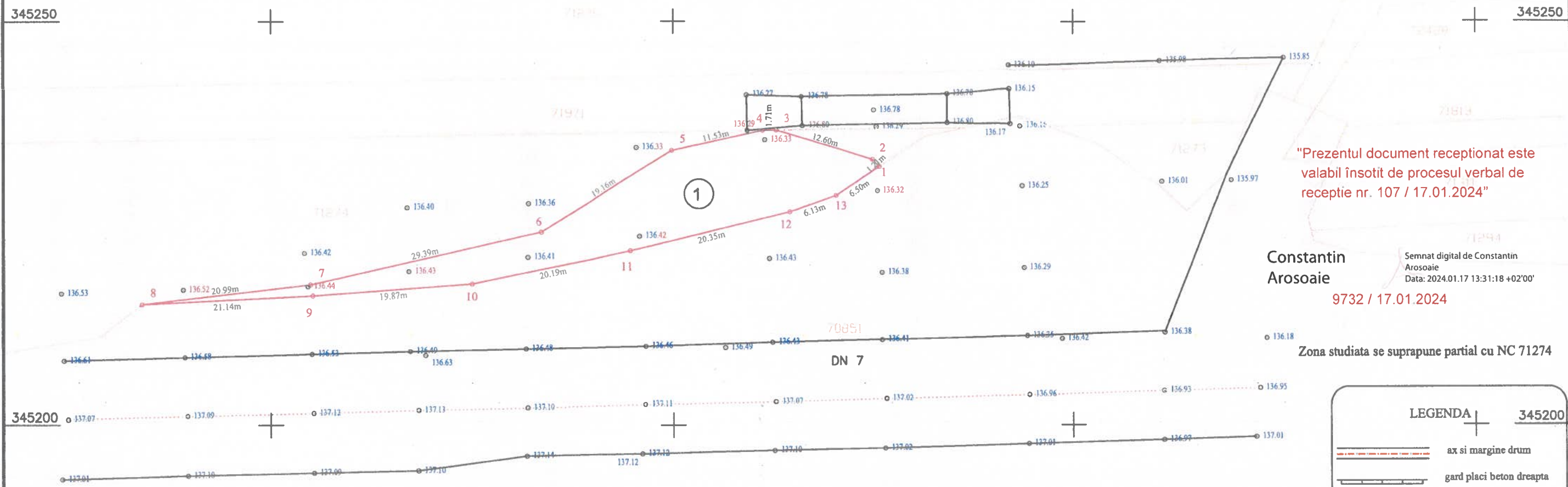

"Prezentul document receptionat este valabil însoțit de procesul verbal de recepție nr. 107 / 17.01.2024"

Constantin Arosoaie
 Semnat digital de Constantin Arosoaie
 Data: 2024.01.17 13:31:18 +02'00'
 9732 / 17.01.2024

Zona studiata se suprapune partial cu NC 71274

LEGENDA

- ax si margine drum
- gard placi beton dreapta
- gard metalic
- gard lemn stanga
- gard lemn dreapta
- conducta GAZ
- ax rigola scurgere
- gard din plasa
- gard sirma ghimpata
- gard placi beton stanga
- gard zidarie si metal stanga
- gard zidarie si metal dreapta
- camin vizitare apa
- stalp beton electric
- indicator rutier
- stalp metalic
- stalp LEA
- contur zona studiata
- limita cadastru
- 278.01 cota punct inflexiune
- 10.01 distanta puncte pe contur

TABEL
 Lista imobilelor proprietate privata pentru proiectul
 "LARGIRE LA 4 BENZI DN 7 BALDANA - TITU KM 30+950 - KM 52+350"
 situate pe teritoriul administrativ Lunguletu, Jud. Dâmbovița

Nr. crt.	Județ	UAT	Nr. poz plan	Numele și prenumele/denumirea deținătorului de teren/investiție	Taria	Parcela	Categ. de folosință	Destinația imobilului	Număr cadastral/Număr topo	Număr carte funciară	Suprafața totală imobil (mp)	Suprafața teren expropriat (mp)	VALOARE TOTALA, despăgubire conform Legii nr. 255/2010 (lei)	Regim de proprietate	Observatii
1	Dâmbovița	Lunguletu	1	Matei Vasile, Matei Elena	37	126/3/1	A	Extravilan	71274	71274	2229	464		privata	
TOTAL SUPRAFATA EXPROPRIATA												464 mp			

Pct.	Nord(x)	Est(Y)
1	345231.974	554375.656
2	345232.860	554374.831
3	345236.456	554362.755
4	345236.429	554361.045
5	345233.963	554349.784
6	345223.896	554333.484
7	345217.401	554304.822
8	345214.959	554283.974
9	345216.025	554305.092
10	345217.473	554324.912
11	345221.576	554344.885
12	345226.334	554364.467
13	345228.358	554370.255
S=464mp		

EXECUTANT:

DENUMIRE PROIECT:

CERTIFICAT DE AUTORIZARE
 Nr. 0036
 CLAUDIU CONSTANTIN ILINCA
 RO DB - F 0036
 NORTH TOPOCAD S.R.L.
 CLASA III

„ LARGIRE LA 4 BENZI DN 7 BALDANA - TITU KM 30+950 - KM 52+350”
BENEFICIAR:
 C.N.A.I.R. S.A.
FAZA:
 DT
SCARA:
 1:500
DENUMIRE PLANSĂ:
 PLAN TOPOGRAFIC
DATA:
 DECEMBRIE 2023

Certific amplasamentul,
 C.N.A.I.R. S.A.
 AN ROSAIE

559100

PLAN TOPOGRAFIC

Scara 1:500

Adresa imobilului- Comuna Slobozia Moara, DN 7, județ Dâmbovița, intravilan

Suprafata masurata a imobilului (mp)- 326 mp

Suprafata teren expropriat (mp)- 326 mp

559150

TABEL

Lista imobilelor proprietate privata si publica pentru proiectul "LARGIRE LA 4 BENZI DN 7 BALDANA - TITU KM 30+950 - KM 52+350" situate pe teritoriul administrativ Slobozia Moara, Jud. Dâmbovița

Nr. crt.	Județ	UAT	Nr. poz. plan	Numele și prenumele/denumirea definașionului de teren/investiție	Taria	Parcela	Catg. de folosință	Destinația imobilului	Număr cadastral/Număr topo	Număr carte funciara	Suprafata totală imobil (mp)	Suprafata teren expropriat (mp)	VALOARE TOTALA, despagubire conform Legii nr. 255/2010 (lei)	Regim de proprietate	Observatii
1	Dâmbovița	Slobozia Moara	1	Duca Vasile, Duca Iuliana	4	21/16	A	Intravilan	509	302	810	122		privata	
2	Dâmbovița	Slobozia Moara	2	Buzatu Florin	4	21/17	A	Intravilan	508	304	3530	143		privata	
3	Dâmbovița	Slobozia Moara	3	Buzatu Florin	4	21/18	A	Intravilan	508	304	2450	46		privata	
4	Dâmbovița	Slobozia Moara	4	DN 7				Intravilan			15			publica	

TOTAL SUPRAFATA EXPROPRIATA 326 mp

344700

EXECUTANT:



DENUMIRE PROIECT:

"LARGIRE LA 4 BENZI DN 7 BALDANA - TITU KM 30+950 - KM 52+350"

BENEFICIAR:

C.N.A.I.R. S.A.

FAZA:

DT

SCARA:

1:500

DENUMIRE PLANSA:

PLAN TOPOGRAFIC

DATA:

DECEMBRIE 2023

PLANSĂ I

344650

Deputat autorizat de Constana
 Clasa III
 Nr. 0001/2023
 Data 2024.01.15 12:44:43

Prezentul document receptionat este valabil insofit de proces verbal de receptie nr. 153/26/01/2024



344650

Pct.	INVENTAR DE COORDONATE	
	Nord(x)	Est(y)
1	344578.084	559098.925
2	344569.852	559124.838
3	344557.989	559120.299
4	344565.369	559101.898
5	344567.902	559095.266
6	344568.506	559093.704

S=326mp

9722/26/01/2024

Semnat digital de
Constantin Foianu
 Data: 2024.01.26
 10:45:31 +02'00'

Zona studiata se suprapune partial cu NC 70618

LEGENDA

- ax si margine drum
- gard placi beton dreapta 344600
- gard metalic
- gard lemn stanga
- gard lemn dreapta
- conducta GAZ
- ax rigola scurgere
- gard din piasa
- gard sirma ghimpata
- gard placi beton stanga
- gard zidarie si metal stanga
- gard zidarie si metal dreapta
- camin vizitare apa
- stalp beton electric
- indicator rutier
- stalp metalic
- stalp LEA

contur zona studiu 344550
 limita cadastru
 cota punct inflexiune 278.01
 distante puncte pe contur 10.01

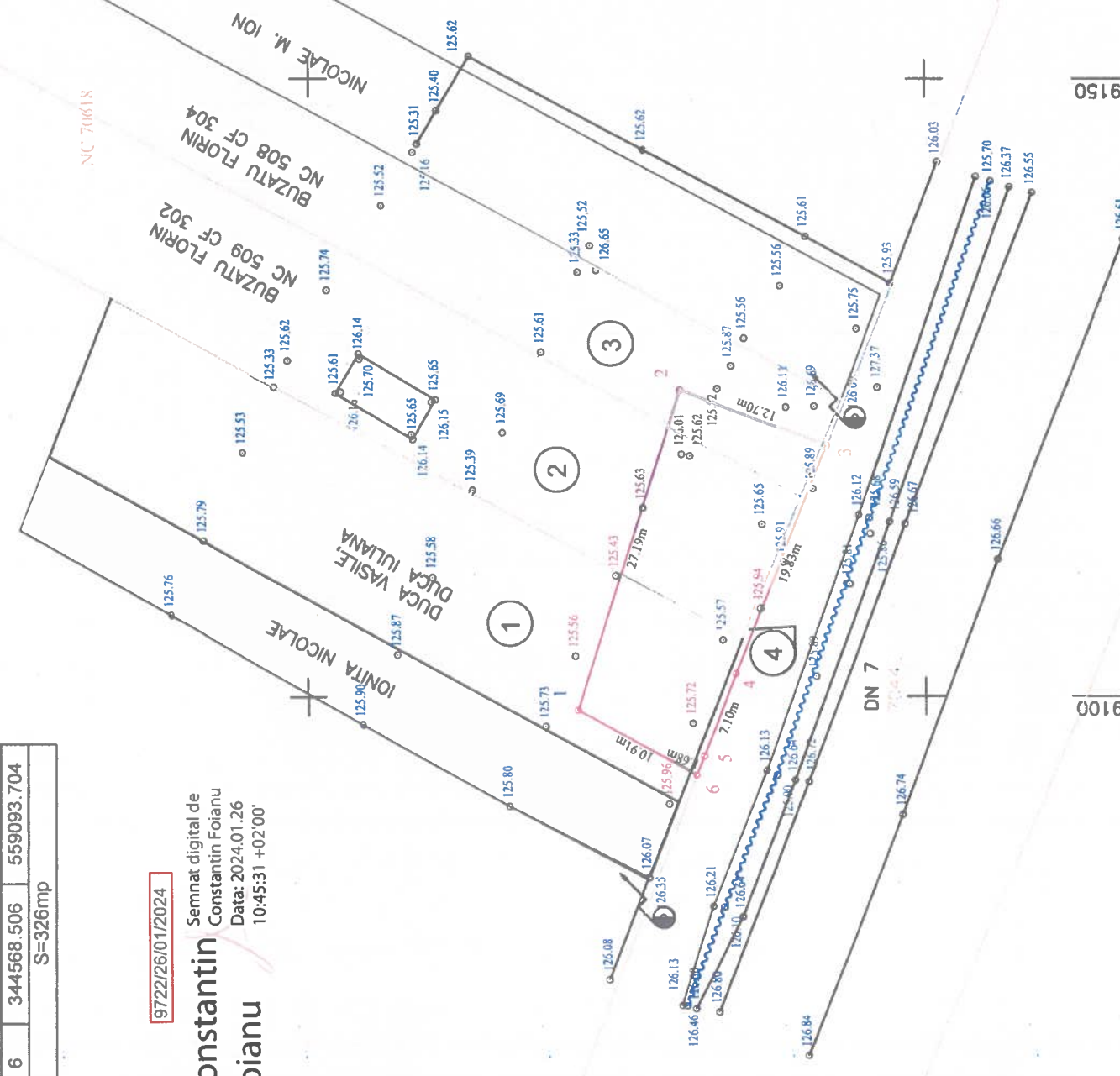

559100

559150

344550